

## ～新規会員紹介～

事業所名 CAFE218  
 代表者 中村 浩士  
 住 所 山都町大平270  
 電話番号 72-9176



コーヒーも飲みます!お酒も飲みます!食事もできます!イラストも描けます!!  
 (このイラストは自作です!!)



事業所名 山都産業  
 代表者 工藤 剛  
 住 所 山都町大見口721  
 電話番号 85-0372



はじめまして。  
 まだ入会して間もないため、様々なことでわからない部分があると思いますが、皆様どうぞよろしくお願いたします。

### 商工会会員さんへ安心をご提供!! ふれんど共済

少ない掛金で大きな補償・商工会会員のための大型共済制度

ふれんど共済は熊本県商工会連合会が運営する、商工会会員及びその家族、従業員の福利厚生制度です。

掛金【月額】1,800円  
 1日あたりわずか 60円!

- 疾病(病气)入院見舞金 10万円
- 国内外24時間補償フルカバー
- 事故日から365日補償
- 掛金は年齢・性別・職種に関係なく一律
- 新規加入は幅広く6歳～80歳未満
- 傷害手術見舞金5・10・20万円

■事業主負担の掛金は損金算入され、共済金は事業主に支払われます。  
 ■掛金には月額100円の事務経費が含まれています。  
 ■加入は1人1口を限度とします。

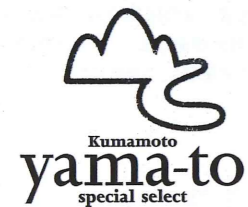

Bread & Cake  
 Cipollino

やわらかい食感に、  
 トマトの香りがほんのり

Cipollino(チポリーノ)は、国産小麦や天草の塩など、厳選素材のパンやケーキやスイーツが人気のお店。中でも「ほんのり山とまと」は、通潤水の恵みを受け山都町白糸台地で育ったトマトを使用した、人気のパウンドケーキ!自家製ドライトマトとトマト果汁を使用しているため、サクッとやわらかい口当たりの後に、ほんのりトマトの香りが漂います。

取り扱い店舗

Bread&Cake Cipollino、道の駅 通潤橋

ほんのり山とまと  
 1個/¥146(税抜)

Point

オレンジとグレーの目立つ外観が目印。店内にはイートインスペースもあるので気軽に立ち寄って。焼き立てピザも絶品ですよ!



## 編集後記

平成も最後の年となりました。高速道路がやっと中島まで開通しましたが、あまり変わらないとか、少しは市街地まで近くなったとか様々ではありますが、今後が大事ではないかと考えております。広報委員会でも講習会等、色々な情報を発信しておりますので是非活用して頂ければと思います。空気の乾燥でインフルエンザが流行しておりますが皆様にとりまして新元号の年が良い年でありますようお願いいたします。

山都町商工会理事 林 洋司



## 新春賀詞交歓会

## 年頭のご挨拶



山都町商工会会長  
 田辺 成一

新年明けましておめでとうございませう。  
 熊本地震から今年では三年目を迎える年となりましたが、復興への道はまだ途上でありませう。  
 地震パブルと言われた復旧・復興需要が一巡し、県内の景気状況は全国並みに戻りつつあるとのことです。  
 旧年中は、経営発達支援計画に基づく事業、小規模事業者持続化補助金、また、熊本県保証協会との中小企業支援協定締結等の伴走型支援の充実に取り組んで参りましたが、今年も引き続き皆様方の早期復興に向けての支援への取り組みを進めていきたいと思っております。  
 さて、今年には平成時代が幕を閉じ新たな元号に改まる節目の年となります。また、待ちに待った九州中央自動車も山都中島西ICまで開通となりました。高速道路は陸

の孤島の解消とともに新しい人の流れを作るといふ絶大な効果を持つていふ言われます。新たな気持ちをもって地方創生に向けた取組みへの再出発点としなければならぬと思っております。  
 しかし、今年が高齢化・労働人口の減少の中での労働基準法の改正、十月からの消費税増税と諸問題を多く抱える試練の年でもあります。新時代は明暗を抱えてのスタートではありますが、これからも九州中央道の矢部ICまでの早期開通、観光拠点通潤橋の早期復旧を進めながら、山都町の更なる発展と飛躍を期待しているところでございませう。  
 本年も役員一丸となって商工業振興・発展に尽力して参りますので何卒よろしくお願ひ申し上げます。  
 復興の着実な達成が出来ますよう祈念申し上げ新年のご挨拶とさせていただきます。



# 青年部 コーナー

## 青年部長挨拶

明けましておめでとうございます。幸多き新年をお迎えのこととお慶び申し上げます。

昨年は上益城地区での商工会青年部熊本県大会を開催するにあたり、皆様には多大なる御支援を賜りましたこと深く感謝申し上げます。大会を運営するにあたり、我々青年部員は、普段の商売の中では経験できない発想力・行動力・団結力を得ることが出来たと実感しております。

昨年末、山都中島西ICが開通し流通面、観光面と様々なところで動きが大きく変わり高速道路全面開通となると想像を上回る大きな流れを生むのではと感じております。その流れに乗り遅れないよう部員それぞれが発想力・行動力を高め、我が商売を盛りたてていく所存ですので、本年も山都町商工会青年部を宜しくお願い致します。

山都町商工会青年部 部長 片山 雅裕



## 地域の課題解決経営者創出研修事業セミナー

昨年11月27日に上青連、上女連合同のセミナーが嘉島町民会館で開催されました。社会保険労務士法人みならパートナーズの三浦修氏を講師に迎え、働き方改革について講義されました。



## 補助金活用に係るセミナー

1月22日に上青連主催のセミナーが嘉島町民会館で開催されました。県北サポートオフィスプロジェクトマネージャーの坂本純夫氏を講師に迎え、経済産業省の主な補助金について講義されました。



## くまもと物産フェア

昨年11月3日、4日に毎年恒例のくまもと物産フェアがグランメッセ熊本で開催されました。

商工会青年部では、昨年の7月豪雨の被害を受けた広島県・岡山県・愛媛県の特産品販売コーナーを運営し、売上を全額被災地へ寄付いたしました。熊本地震での支援のお返しができるのではないかと思います。



本年の賀詞交歓会は青年部の司会進行で行なわれました。

# 女性部 コーナー

## 女性部長挨拶

新年 あけましておめでとうございます。ご家族お揃いで新しい年をお迎えの事とお慶び申し上げます。

平成最後の年明けとなりました。平成30年色んな事がありました。毎日耳に口にしてきた平成の30年間に思いを馳せ、新しい元号に多くの思いと期待をすするとともに、女性部の皆様も新しい元号を迎え謙虚な気持ちで部員一同自己研鑽を図り、自店の繁栄と町の活性化に頑張ってくださいと願っています。

本年もどうぞよろしくお願い致します。

山都町商工会女性部 部長 村上 玲子



## 商工会女性部講習会

平成30年12月3日「山都町で奏でる野菜と音楽と仲間」をテーマに鳥越靖基氏の講演を聞きました。農業を経験されたことがない鳥越さんが、山都の土地で無農薬野菜作り販売、農業と音楽活動無農薬野菜作りの中で取り組む「山都でしか」の仲間とレストランバスやのみフェス等、農業を使わない野菜作りはなかなか難しいものですが目を輝かせ生き生きとして取り組まれる姿がとても素晴らしく、パワーをもらいました。



靖基さんのような将来子供たちに安全安心な食べ物を提供されるなど積極的に山都から情報発信してほしいものです。

部員 井手 智恵子

## レクリエーション大会

去る10月18日、熊本県女性部連合会開催によるレクリエーション大会が、宇城市小川町総合センター「ラポート」に於いて開催されました。山都町商工会女性部は、部員の佐藤さん、甲斐さんの指導の下「馬見原追いわけ」「春駒」を披露しました。



地元の民謡の「馬見原追いわけ」の民謡踊りでは、素敵な山々の暮らしの風景が浮かび上がる様子が会場を包み大盛況でした。「春駒」では年齢を忘れて頑張りました。赤星美枝子さん手作りのエコたわしの配布は、会場内の皆様の楽しみでもありました。私も久々の参加でしたが、会場の盛り上がりは依然にもまじ、笑いあり、人情ありで楽しく、一日を過ごすことができました。

応援いただいた部員の皆様、本当にありがとうございました。来年のレクリエーション大会も部員の皆様のご声援、協力を得ながら女性部の笑顔と元気で明日の活力になるよう願っています。

部員 本川 則子

## フラワーアレンジメント講習会

毎年恒例の講習会を昨年12月26日(木)に開催し、15名の部員が参加しました。

講師は、片山生花造花店の片山雅裕先生。先生のお手本を皆一生懸命見真似てアレンジしていくと、個性のある立派な正月のお花ができました。



委員 濱田 みと子

## 熊本県商工会女性部連合会 設立50周年記念式典

平成30年11月12日に熊本県商工会女性部設立50周年記念式典が、ホテル日航に於いて行われました。

熊本県商工会女性部連合会吉富孝子会長より、感謝状をいただきありがとうございました。女性部は、お店や会社など異業種の集まりです。その中で、研修会・地域イベント・ボランティアなどに参加協力してまいりました。

商工会女性部のさらなる発展を願っています。



# 山都町商工会の平成30年分所得税・消費税確定申告

## 税務個別無料相談会

要予約

### 個人事業者の方を対象に、税務の個別相談会を開催します。

商工会では、専門家(税理士)による青色申告等の所得税・消費税に関する確定申告個別相談会を以下により開催します。相談・指導を希望される個人事業者(従業員20名以下の商工業を営む小規模事業者)の方は、事前の予約が必要ですので、ご希望の日時を商工会へご連絡下さい。

■日 時及び会場 (開催時間: 午前10時30分~午後3時00分)

**本 所** 緒方 誠一 税理士

2月15日(金) 2月22日(金)  
3月 5日(火) 3月 7日(木) 3月14日(木)

**清和支所** 緒方 誠一 税理士

2月27日(水) 3月12日(火)

**蘇陽支所** 志岐 信和 税理士

2月27日(水) 3月 6日(水) 3月13日(水)



### ■相談時に持参いただく書類等

- ①30年分の決算書・申告書用紙(税務署から郵送されたもの)
- ②30年分の売上・仕入・経費等を集計したもの(帳簿等含む)
- ③生命保険・損害保険・社会保険(国民年金)等の支払証明書、給与所得の方は、源泉徴収票など
- ④マイナンバー通知カードおよび運転免許証など(またはマイナンバーカードのみ)
- ⑤前年(29年)分の決算書・申告書の控え
- ⑥その他、決算書・申告書の作成に必要な書類

※災害により、住宅や機械等に被害を受けられた方は、雑損控除等により所得税等の軽減又は免除を受けられる場合があります。その他書類が必要になりますのでお早めにご連絡ください。

### ■申込・問い合わせ先

**本 所** ☎0967-72-0186 FAX.0967-72-1317

**清和支所** ☎0967-82-2017 FAX.0967-82-2069

**蘇陽支所** ☎0967-83-0037 FAX.0967-83-0038

※町内の個人事業者(小規模事業者)が対象ですので、給与所得者や農業者等は対象外となります。  
※相談時間は、10:30~12:00 または13:00~15:00 1人30分程度  
※ご記入いただいた情報につきましては、当事業の目的にのみ利用し、第三者には提供・開示いたしません

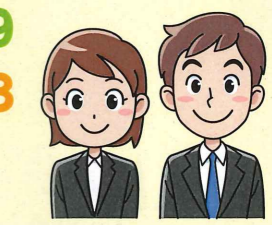

## 福利厚生事業

### 商工会親善 ゴルフ大会

昨年11月2日(金)に矢部サンバレーカントリークラブにおいて、商工会親善ゴルフ大会が開催されました。

当日は16名の参加があり、ダブルペリア方式により浜田浩二さんが見事優勝されました。

### 商工会親善 グラウンドゴルフ大会

昨年11月18日(日)にそよ風パークグラウンドに於いて、商工会親善グラウンドゴルフ大会が行われました。

優勝は見事 田上修吾さんに輝きました。ホールインワンも6回出て、天候にも恵まれ大変盛り上がりました。試合終了後は、参加者全員で「そよ風パーク」レストランで昼食会が行われ会員相互の親睦も図られました。是非、次回のご参加をお待ちしております。

### 商工会部落対抗 ビーチバレー大会

昨年12月4日(火)~6日(木)にかけて山都町中央体育館において商工会部落対抗ビーチバレー大会が行われました。29チーム169名が参加。

優勝は49歳以下部門で「ルーキーズ」チーム、50歳以上部門で「ルーキーズ+1」でした。皆さん、額に汗をかきながら、和気あいあいとした雰囲気の中、プレイされている姿が印象的でした。